



EXCELENTÍSSIMA SENHORA DOUTORA JUIZA DE DIREITO DA VARA ÚNICA DA COMARCA DE PORANGABA DO ESTADO DE SÃO PAULO

URGENTE

Processo: 1000038-11.2021.8.26.0470
Requerente: ELIAS ANTUNES DA SILVA & CIA LTDA-EPP

Denys Pyerre de Oliveira, leiloeiro oficial representante da plataforma **LEILÃO JUDICIAL ELETRÔNICO**, endereço eletrônico www.leje.com.br, com sede na Alameda Rio Negro, n.º 161, 10º andar, conjunto 1.001, Edifício West Point, Alphaville, Barueri/SP, CEP 06454-000, telefone 0800 789 1200 | E-mail: judiciario@leje.com.br, nos autos do processo em epígrafe, vem, respeitosamente à presença de Vossa Excelência, expor e requerer o quanto segue:

Considerando a nomeação para a condução do Leilão Judicial Eletrônico, no intuito de alienar o bem constrito nos autos, com imensa honra em auxiliar o Poder Judiciário, o Leiloeiro assume o compromisso de atuar com empenho, transparência e celeridade no procedimento alienatório, com observância às disposições legais e normas regulamentadoras aplicáveis, de modo a contribuir para a finalização do feito e satisfação dos credores.

Diante do despacho de fls. 2707/2709, vêm inicialmente apresentar o laudo de avaliação dos bens arrecadados pela massa falida e requer a intimação das partes para manifestação e posterior homologação por Vossa Excelência.

Aproveita esta oportunidade para agradecer o voto de confiança deste MM. Juízo e da Zelosa serventia, colocando-se à inteira disposição para o que se fizer necessário. Destarte, solicita que as intimações deste Leiloeiro sejam feitas através do e-mail judiciario@leje.com.br.

Nestes termos,
pede deferimento.

São Paulo/SP, 13 de setembro de 2023.

LEILÃO JUDICIAL ELETRÔNICO

**AVALIADOR JUDICIAL**

✉ contato@avjudicial.com.br ☎ || 2722 0808 / || 99885 0808

📍 Alameda Rio Negro, nº 161 - Sala 1001, Alphaville, Barueri/SP

🌐 avjudicial.com.br



Laudo de Avaliação Mobiliária

VARA ÚNICA DA COMARCA DE PORANGABA

Processo nº 1000038-11.2021.8.26.0470

**MASSA FALIDA ELIAS ANTUNES DA SILVA
& CIA LTDA - EPP**

CNPJ: 65.390.544/0001-52



RESUMO DO LAUDO DE AVALIAÇÃO

COMARCA: Vara Única da Comarca de Porangaba
PROCESSO Nº 1000038-11.2021.8.26.0470
REQUERENTE: Massa Falida Elias Antunes da Silva & Cia Ltda-Epp

DATA DA AVALIAÇÃO 12 de setembro de 2023

VISTORIA VEÍCULOS 4 de setembro de 2023

OBJETO Avaliação dos Bens Móveis e Veículos

FINALIDADE Determinar o Valor de Mercado p/ Venda por meio de Alienação Forçada

METODOLOGIA Avaliação de Bens através de Dados de Mercado

LOCALIZAÇÃO Rua Cambri, nº 300, Vila Londrina, São Paulo/SP

DOCUMENTAÇÃO Auto de Arrecadação e Depósito às fls. 2661/2681

AVALIAÇÃO Valor para Venda dos Bens:

TOTAL **R\$ 112.000,00**
(cento e doze mil reais)



OBJETO

O objetivo deste relatório é a Avaliação dos Bens Móveis e Veículos arrecadados pela Massa Falida.

Entrada do Depósito



Fonte: Google Maps

FINALIDADE

A finalidade é apurar o Valor de Mercado para Venda dos Bens Móveis e Veículos objetos deste relatório.

DATA

A vistoria para constatação dos veículos ocorreu no dia 4 de setembro de 2023, sendo recebido e acompanhado na oportunidade por representante do depositário fiel.

DA AVALIAÇÃO

Para fundamentação e suporte deste trabalho, o Avaliador valeu-se de vistoria *in loco* realizada no endereço acima, pesquisa de mercado e informações obtidas em consultas realizadas na vistoria.

Este relatório foi elaborado com base em práticas, conceitos e premissas que são amplamente utilizadas no mercado.

Destacamos que o Avaliador é completamente isento e não mantém nenhum tipo de relação de trabalho ou subordinação com as partes envolvidas no processo e não tem nenhum tipo de interesse financeiro nas operações que envolvem o objeto desta avaliação.



DAS CONDIÇÕES E ESTADOS GERAIS DOS VEÍCULOS

Foram considerados o estado aparente dos bens avaliandos, ou seja, podem estes apresentarem danos no seu todo ou em partes, ou ainda peças/partes faltantes, sendo que para o levantamento destes seria necessária revisão técnica específica, o que foge ao escopo do presente trabalho.

Nos leilões, os bens são arrematados no estado em que se apresentam. Não se configura então relação de consumo, nem pode haver alegação por parte do arrematante em relação ao leilão ou comitente, da ocorrência de vício redibitório (vício oculto que ampararia o consumidor para ser restituído pelo comitente dos valores gastos por esse defeito). Tal fato tem implicação direta no valor desta avaliação, uma vez que, o bem é entregue no estado em que se encontra. Todas as premissas listadas acima implicam em deságio no valor dos produtos arrematados, sendo, portanto, estes valores abaixo do mercado.

**AVALIADOR JUDICIAL**

✉ contato@avjudicial.com.br

☎ || 2722 0808 / || 99885 0808

📍 Alameda Rio Negro, nº 161 - Sala 1001, Alphaville, Barueri/SP

🌐 avjudicial.com.br



DESCRIÇÃO DOS VEÍCULOS E BENS MÓVEIS

ITEMS	DESCRIÇÃO DOS VEÍCULOS	Quantidade	Valor Unitário	Valor Total
1	VEÍCULO CAMIONETA HR/HYUNDAI HDB, ANO 2009/2010, COR PRATA, PLACA ENO7867, RENAVAM: N/C	1	43.400,00	43.400,00
2	VEÍCULO CAMIONETA KOMBI/VW, ANO 2012/2012, FLEX, COR BRANCA, PLACA DXA9323, RENAVAM: 00472019287	1	30.250,00	30.250,00
DESCRIÇÃO DOS BENS MÓVEIS				
3	PRATELEIRAS PARA ACOMODAÇÃO DE MERCADORIAS - EM ESTRUTURAS METÁLICAS	9	55,00	495,00
4	CAIXA DE SUPERMERCADO	6	1.100,00	6.600,00
5	CADEIRAS DE ATENDENTES	6	40,00	240,00
6	EXPOSITOR DE BEBIDAS	1	110,00	110,00
7	MONITORES DE COMPUTADOR	6	120,00	720,00
8	CPUs. DE COMPUTADORES	3	250,00	750,00
9	LEITOR DE PREÇO (TIPO SCANNER)	3	350,00	1.050,00
10	EXPOSITORA DE PÃES	1	160,00	160,00
11	MOEDOR DE CARNE	1	600,00	600,00
12	PRATELEIRAS PARA ACOMODAÇÃO DE MERCADORIAS - EM MADEIRA	1	250,00	250,00
13	PRATELEIRA DE MADEIRA (PÉSSIMO ESTADO)	1	50,00	50,00
14	CÂMARA FRIA E CONDENSADORA (DESMONTADAS)	1	5.500,00	5.500,00
15	BALANÇA	3	150,00	450,00
16	SERRA DE CARNE	1	1.200,00	1.200,00
17	FATIADORA DE FRIOS	1	900,00	900,00
18	CARRINHOS DE MERCADO (PÉSSIMO ESTADO)	24	45,00	1.080,00
19	EXPOSITORA REFRIGERADA P/ BEBIDAS LÁCTEAS	1	2.800,00	2.800,00
20	EXPOSITORA REFRIGERADA P/ CARNE (PÉSSIMO ESTADO)	1	600,00	600,00
21	CAIXAS PLÁSTICAS COM DIVERSAS MERCADORIAS	8	25,00	200,00
22	CAIXAS COM BEBIDAS ALCÓOLICAS DIVERSAS	2	150,00	300,00
23	IMPRESSORA DE CUPOM FISCAL	5	180,00	900,00
24	PRATELEIRAS PROMOCIONAIS SKOL	4	45,00	180,00
25	BANCA DE FRUTAS - EM MADEIRA	1	35,00	35,00
26	ARMÁRIO DE COZINHA - EM ESTRUTURA METÁLICA	1	60,00	60,00
27	SELADORA DE EMBALAGEM	1	80,00	80,00
28	FOGÃO 4 BOCAS	1	120,00	120,00
29	VITRINE EXPOSITORA REFRIGERADA P/ CONFEITARIA	1	750,00	750,00
30	FREEZER HORIZONTAL C/ 2 PORTAS	1	950,00	950,00
31	PRATELEIRA - EM ESTRUTURA METÁLICA	1	50,00	50,00
32	FREEZER HORIZONTAL C/ TAMPAS DE VIDRO	2	1.400,00	2.800,00
33	FREEZER HORIZONTAL C/ TAMPAS DE VIDRO P/ SORVETE	1	850,00	850,00
34	BANCADA EM INOX - PEQUENA	2	220,00	440,00
35	PRATELEIRA PEQUENA - EM ESTRUTURA METÁLICA	1	50,00	50,00
36	BALÇÃO CUMEIRA - TIPO RECEPÇÃO	1	350,00	350,00
37	CAIXAS DE BEBIDAS COM VASILHAMES VAZIOS	21	45,00	945,00
38	CAIXAS DE BEBIDAS SEM VASILHAMES	19	15,00	285,00
39	CONTÊINER DE LIXO - GRANDE	1	650,00	650,00
40	ARMÁRIO GUARDA-VOLUME - EM AÇO	1	350,00	350,00
41	PRATELEIRAS PARA ACOMODAÇÃO DE MERCADORIAS - EM ESTRUTURAS METÁLICAS	12	55,00	660,00
42	ESCRIVANINHAS (PÉSSIMO ESTADO)	3	35,00	105,00
43	CPUs. DE COMPUTADORES	6	250,00	1.500,00
44	TECLADOS	6	15,00	90,00
45	ESTABILIZADORES	6	75,00	450,00
46	MOUSES	6	10,00	60,00
47	IMPRESSORA	1	180,00	180,00
48	TELEFONE C/ E SEM FIO	2	25,00	50,00
49	CADEIRA PRETA FIXA	1	40,00	40,00
50	CADEIRA MARROM (RASGADA)	1	-	-
51	PRATELEIRA CINZA	1	20,00	20,00
52	CAIXA COM REVISTAS VELHAS	1	-	-
53	ARMÁRIO ARQUIVO PARA PASTA SUSPensa	1	120,00	120,00
54	ESTUFA	1	250,00	250,00
55	CAIXAS VERDE	6	15,00	90,00
56	CAIXAS DE BEBIDAS SEM VASILHAMES	6	15,00	90,00
57	PRATELEIRAS PROMOCIONAIS SKOL	1	45,00	45,00
58	ESTUFA (SEM FUNCIONAMENTO)	1	45,00	45,00
59	EXPOSITORA PARA CHINELOS	1	75,00	75,00
60	FREEZER 1 PORTA BRANCO (SEM FUNCIONAMENTO)	1	210,00	210,00
61	CAIXAS PLÁSTICAS BRANCAS	8	25,00	200,00
62	LEITOR TIPO SCANNER - (SEM FUNCIONAMENTO)	1	50,00	50,00
63	CAIXAS DE BEBIDAS DIVERSAS - SEM CONDIÇÕES DE PRECIFICAR	21	-	-
64	CARRINHOS DE MERCADO (QUEBRADO)	2	-	-
65	PALETE - EM MADEIRA	8	15,00	120,00
TOTAL GERAL				112.000,00

**AVALIADOR JUDICIAL**

✉ contato@avjudicial.com.br

☎ || 2722 0808 / || 99885 0808

📍 Alameda Rio Negro, nº 161 - Sala 1001, Alphaville, Barueri/SP

🌐 avjudicial.com.br



FOTOGRAFIAS DO VEÍCULO – LOTE 1



Veículo HR/Frente



Veículo HR/Lateral



Veículo HR/Lateral



Veículo HR/Traseira



Veículo HR/Bau



Veículo HR/Interior



Veículo HR/Motor



Veículo HR/Chassi e Motor

**CHECK LIST**

CHECK LIST

Veículo - (Marcar com círculo a área afetada)

Descrição do Veículo

Marca/Modelo: HYUNDAI / HB

Placa: EN07867 Ano/Modelo: 2009/2010

Cor: CINZA Combustível: DIESEL

KM: N/C

Obs.: VEÍCULO PARADO SEM
PARTE DE IGNIÇÃO PARA
VERIFICAÇÃO DA QUILOMETRAGEM
E SEM DOCUMENTO PARTE

Marcar os itens vistoriados: (B), (R), (I) ou (F)

<input type="checkbox"/> Farol Esq.	<input type="checkbox"/> Ar condicionado	<input type="checkbox"/> Limpador Parabrisa	<input type="checkbox"/> Macaco	<input type="checkbox"/> Cartão Seguro
<input checked="" type="checkbox"/> Farol Dir.	<input type="checkbox"/> Retrovisor Interno	<input checked="" type="checkbox"/> Vidros Laterais	<input type="checkbox"/> Chave de Roda	<input type="checkbox"/> Cartão Abastecimento
<input type="checkbox"/> Pisca Esq.	<input checked="" type="checkbox"/> Retrovisor Esq.	<input type="checkbox"/> Parabrisa Traseiro	<input type="checkbox"/> Estepe	<input type="checkbox"/> Cartão Estacionamento
<input type="checkbox"/> Pisca Dir.	<input checked="" type="checkbox"/> Retrovisor Dir.	<input type="checkbox"/> Parabrisa Dianteiro	<input type="checkbox"/> Triângulo	<input type="checkbox"/> GPS
<input checked="" type="checkbox"/> Lanterna Esq.	<input type="checkbox"/> Nível de Óleo Motor	<input type="checkbox"/> Vidros Elétricos	<input type="checkbox"/> Extintor	<input type="checkbox"/> Cintos de segurança
<input checked="" type="checkbox"/> Lanterna Dir.	<input type="checkbox"/> Nível Óleo Hidráulico	<input checked="" type="checkbox"/> Rádio	<input checked="" type="checkbox"/> Bateria	<input type="checkbox"/> Limpeza Interior
<input checked="" type="checkbox"/> Luz Freio	<input type="checkbox"/> Nível Água Parabrisa	<input checked="" type="checkbox"/> Estofamento Bancos	<input type="checkbox"/> Indicadores Painel	<input type="checkbox"/> Limpeza Exterior
<input checked="" type="checkbox"/> Luz Placa	<input type="checkbox"/> Nível Fluido de Freio	<input checked="" type="checkbox"/> Tapetes Internos	<input checked="" type="checkbox"/> Documento Veicular	<input checked="" type="checkbox"/> Chave Ignição
<input type="checkbox"/> Buzina	<input type="checkbox"/> Nível Líq. Arrefecimento	<input type="checkbox"/> Forro Interno	<input type="checkbox"/> Manual do Carro	<input type="checkbox"/> Outros:

(B) = BOM (R) = REGULAR (I) = IMPRESTÁVEL (F) = FALTANDO

OUTRAS INFORMAÇÕES:

VEÍCULO SEM BATERIA // PARTE DE IGNIÇÃO E VERIFICAÇÃO DE KM.

ESTADO GERAL:

PNEUS BAIXOS, LATAMA GEMEL COM PEQUENOS AMASSADOS, INCLUSIVE
NO BAV, PARTE DO MOTOR DESMONTADA NO BAV, PINTURA QUEIMADA.

Data

04/09/23

Odômetro

N/C

Horário

13h10

Combustível

Vistoria do Veículo:

Em 04/09/23

Vistoriador: [Assinatura]



AVALIAÇÃO DO VEÍCULO – LOTE 1

Para apuração do valor de mercado do veículo, foi utilizado o Índice de Preço Médio de Veículos da Fundação Instituto de Pesquisas Econômicas – Tabela Fipe, Referência: dia 6 de setembro de 2023.

Tabela Fipe - Fundação Instituto de Pesquisas Econômicas - Fipe



Preço Médio de Veículos - Consulta de Carros e Utilitários Pequenos - Pesquisa comum - FIPE

Mês de referência:	setembro de 2023
Código Fipe:	015065-7
Marca:	Hyundai
Modelo:	HR 2.5 TCI Diesel (RS/RD)
Ano Modelo:	2010 Diesel
Autenticação	57qrj6t8vycb
Data da consulta	quarta-feira, 6 de setembro de 2023 15:36
Preço Médio	R\$ 71.165,00

1/1

CONSIDERAÇÕES:

Após vistoria parcial do veículo foi verificado que está sem condições de rodagem, faltando componentes mecânicos, como bateria e parte do motor desmontado e armazenado no baú, não sendo possível o acionamento do veículo para verificação da quilometragem, pneus baixos, lataria geral com pequenos amassados, inclusive no baú, cabine e estofados com manchas, pintura queimada, estado geral de conservação do veículo ruim.

Não sendo contemplado na avaliação os aspectos técnicos, mecânicos, garantias e demais documentações que fogem ao escopo do presente trabalho.



Contudo, levando-se em conta o estado geral do veículo, foi aplicado um **deságio de 39%** (trinta e nove) por cento sobre o valor do índice da tabela Fipe.

Por fim, apresento abaixo o valor total da avaliação do bem:

DO VALOR DA AVALIAÇÃO - LOTE 1:

R\$ 43.400,00 (quarenta e três mil e quatrocentos reais)

AVALIADOR JUDICIAL

contato@avjudicial.com.br

II 2722 0808 / II 99885 0808

Alameda Rio Negro, nº 161 - Sala 1001, Alphaville, Barueri/SP

avjudicial.com.br



FOTOGRAFIAS DO VEÍCULO – LOTE 2



Veículo Kombi/Frente



Veículo Kombi/Lateral



Veículo kombi/Lateral



Veículo Kombi/Traseira



Veículo Kombi/Interior



Veículo Kombi/Interior

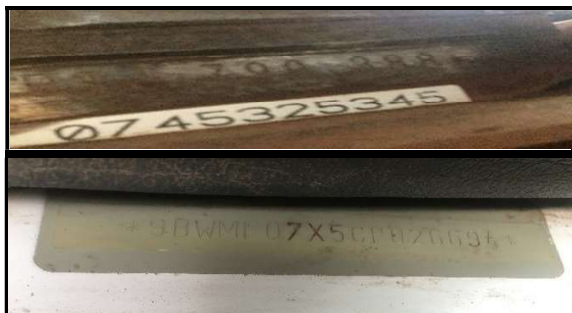

Veículo Kombi/Chassi e Motor

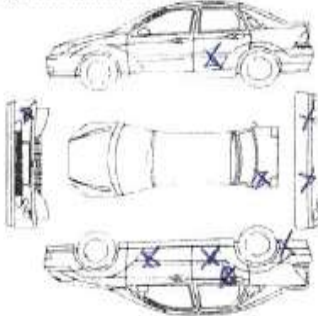
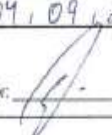

**CHECK LIST**

CHECK LIST					
Veículo - (Marcar com círculo a área afetada) 			Descrição do Veículo Marca/Modelo: <u>VW/KOMBI</u> Placa: <u>DYA9323</u> Ano/Modelo: <u>2012</u> Cor: <u>BRANCA</u> Combustível: <u>FLEX</u> KM: <u>N/C</u> Obs.: <u>VEÍCULO PARADO SEM PARTIDA DE IGNIÇÃO P/ VERIFICAÇÃO DA QUILOMETRAGEM</u>		
Marcar os itens vistoriados: (B), (R), (I) ou (F)					
<input type="checkbox"/> Farol Esq. <input type="checkbox"/> Farol Dir. <input type="checkbox"/> Pisca Esq. <input type="checkbox"/> Pisca Dir. <input type="checkbox"/> Lanterna Esq. <input type="checkbox"/> Lanterna Dir. <input type="checkbox"/> Luz Freio <input type="checkbox"/> Luz Placa <input type="checkbox"/> Buzina	<input type="checkbox"/> Ar condicionado <input type="checkbox"/> Retrovisor Interno <input type="checkbox"/> Retrovisor Esq. <input type="checkbox"/> Retrovisor Dir. <input type="checkbox"/> Nível de Óleo Motor <input type="checkbox"/> Nível Óleo Hidráulico <input type="checkbox"/> Nível Água Parabrisa <input type="checkbox"/> Nível Fluido de Freio <input type="checkbox"/> Nível Líq. Arrefecimento	<input checked="" type="checkbox"/> Limpador Parabrisa <input checked="" type="checkbox"/> Vidros Laterais <input checked="" type="checkbox"/> Parabrisa Traseiro <input checked="" type="checkbox"/> Parabrisa Dianteiro <input checked="" type="checkbox"/> Vidros Elétricos <input checked="" type="checkbox"/> Rádio <input checked="" type="checkbox"/> Estofamento Bancos <input checked="" type="checkbox"/> Tapetes Internos <input checked="" type="checkbox"/> Forro Interno	<input checked="" type="checkbox"/> Macaco <input checked="" type="checkbox"/> Chave da Roda <input checked="" type="checkbox"/> Estepe <input checked="" type="checkbox"/> Triângulo <input checked="" type="checkbox"/> Extintor <input checked="" type="checkbox"/> Bateria <input checked="" type="checkbox"/> Indicadores Painel <input checked="" type="checkbox"/> Documento Veicular <input checked="" type="checkbox"/> Manual do Carro	<input type="checkbox"/> Cartão Seguro <input type="checkbox"/> Cartão Abastecimento <input type="checkbox"/> Cartão Estacionamento <input type="checkbox"/> GPS <input type="checkbox"/> Cintos de segurança <input type="checkbox"/> Limpeza Interior <input type="checkbox"/> Limpeza Exterior <input type="checkbox"/> Chave Ignição <input type="checkbox"/> Outros:	
(B) = BOM (R) = REGULAR (I) = IMPRESTÁVEL (F) = FALTANDO					
OUTRAS INFORMAÇÕES: <u>VEÍCULO SEM PARTIDA DE IGNIÇÃO PARA VERIFICAÇÃO DE QUILOMETRAGEM</u> ESTADO GERAL: <u>PNEUS EM REGULAR ESTADO, ESTOFAMENTO DANTEIRO RASGADO,</u> <u>LATAMA C/ AMASSADOS NA LATAMAL ESQUERDA E DIREITA.</u>					
Data <div style="border: 1px solid black; padding: 2px; display: inline-block;">04/09/23</div>		Odômetro <div style="border: 1px solid black; padding: 2px; display: inline-block;">N/C</div>		Horário <div style="border: 1px solid black; padding: 2px; display: inline-block;">12h45</div>	
Combustível <div style="display: flex; align-items: center; justify-content: center;"> <div style="border: 1px solid black; border-radius: 50%; padding: 2px; margin: 0 5px;">R</div> <div style="margin: 0 5px;">1/4</div> <div style="margin: 0 5px;">1/2</div> <div style="margin: 0 5px;">3/4</div> <div style="border: 1px solid black; border-radius: 50%; padding: 2px; margin: 0 5px;">C</div> </div>		Vistoria do Veículo: Em: <u>04.09.23</u> Vistoriador: 			



AVALIAÇÃO DO VEÍCULO – LOTE 2

Para apuração do valor de mercado do veículo, foi utilizado o Índice de Preço Médio de Veículos da Fundação Instituto de Pesquisas Econômicas – Tabela Fipe, Referência: dia 6 de setembro de 2023.

Tabela Fipe - Fundação Instituto de Pesquisas Econômicas - Fipe



Preço Médio de Veículos - Consulta de Carros e Utilitários Pequenos - Pesquisa comum - FIPE

Mês de referência:	setembro de 2023
Código Fipe:	005238-8
Marca:	VW - VolksWagen
Modelo:	Kombi Standard 1.4 Mi Total Flex 8V
Ano Modelo:	2012 Gasolina
Autenticação	vfxwdtv885j4
Data da consulta	quarta-feira, 6 de setembro de 2023 17:04
Preço Médio	R\$ 42.610,00

1/1

CONSIDERAÇÕES:

Após vistoria parcial do veículo foi verificado que estava sem funcionamento do motor para verificação da quilometragem, bateria descarregada, pneus estão regulares e com estepe, machaneta da porta de correr faltando, estofamento dianteiro rasgado, banco traseiro faltando, lataria com amassados nas laterais, na parte traseira e para-choque, pintura queimada, estado geral de conservação do veículo ruim.

Não sendo contemplado na avaliação os aspectos técnicos, mecânicos, garantias e demais documentações que fogem ao escopo do presente trabalho.



Contudo, levando-se em conta o estado geral do veículo, foi aplicado um **deságio de 29%** (vinte e nove) por cento sobre o valor do índice da tabela Fipe.

Por fim, apresento abaixo o valor total da avaliação do bem:

DO VALOR DA AVALIAÇÃO - LOTE 2:

R\$ 30.250,00 (trinta mil e duzentos e cinquenta reais)

**AVALIADOR JUDICIAL**

✉ contato@avjudicial.com.br ☎ || 2722 0808 / || 99885 0808

📍 Alameda Rio Negro, nº 161 - Sala 1001, Alphaville, Barueri/SP

🌐 avjudicial.com.br



FOTOGRAFIAS DOS BENS MÓVEIS – LOTES 3 a 65:



Prateleiras



Prateleiras

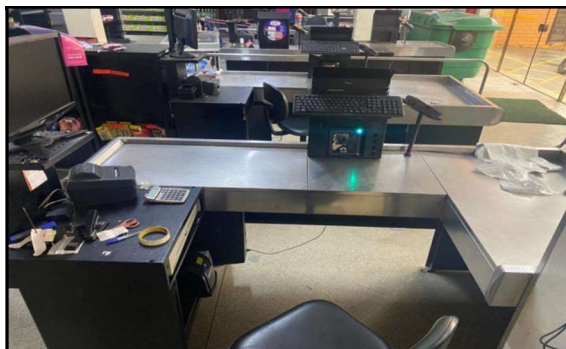

Caixas de Supermercado



Cadeiras de Atendentes



Expositor de Bebidas



CPUs e Monitores



Leitor de Preço (tipo Scanner)



Expositor de Pães



FOTOGRAFIAS DOS BENS MÓVEIS



Moedor de Carne



Prateleira Expositora



Prateleira de Madeira



Câmara Fria



Balança



Serra de Carne



Fatiadora de Frios



Carrinhos de Mercado



FOTOGRAFIAS DOS BENS MÓVEIS



Expositora Refrigerada



Expositora de Carne

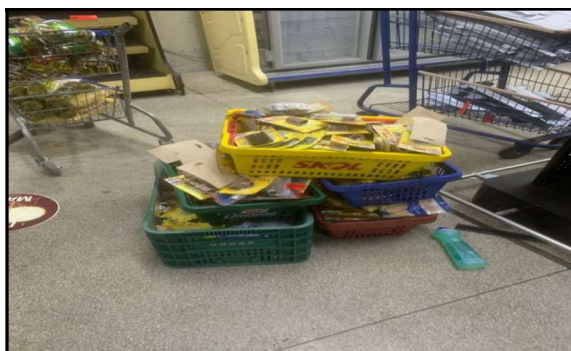

Caixas Plásticas



Caixas c/ Bebidas Alcólicas



Impressora de cupom fiscal



Prateleiras Promocionais



Banca de Fruta



Armário de Cozinha



FOTOGRAFIAS DOS BENS MÓVEIS



Seladora de Embalagem



Fogão



Vitrine Expositora refrigerada



Freezer Horizontal c/ 2 portas



Prateleira



Freezer Horizontal c/ tampa de vidro



Freezer Horizontal c/ tampa de vidro



Bancada de Inox

**AVALIADOR JUDICIAL**

✉ contato@avjudicial.com.br

☎ || 2722 0808 / || 99885 0808

📍 Alameda Rio Negro, nº 161 - Sala 1001, Alphaville, Barueri/SP

🌐 avjudicial.com.br



FOTOGRAFIAS DOS BENS MÓVEIS



Prateleira pequena



Balcão Cumeeira



Caixa Plásticas e Vasilhames



Contêiner de Lixo

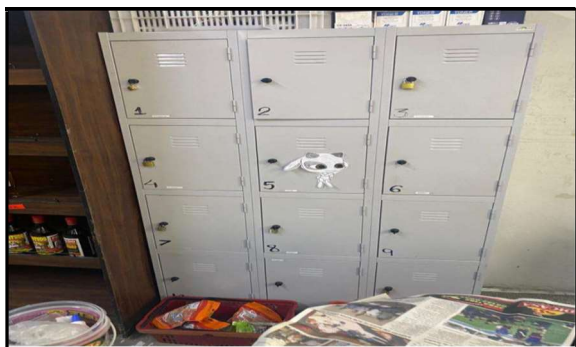

Armário Guarda-Volume



Prateleiras



Escritórios



Computadores

**DO VALOR DA AVALIAÇÃO:****VEÍCULOS - (LOTES 1 e 2)**

R\$ 73.650,00 (setenta e três mil e seiscentos e cinquenta reais)

DO VALOR DA AVALIAÇÃO:**BENS MÓVEIS - (LOTES 3 a 65)**

R\$ 38.350,00 (trinta e oito mil e trezentos e cinquenta reais)

DO VALOR TOTAL DAS AVALIAÇÕES:**(VEÍCULOS + BENS MÓVEIS)**

R\$ 112.000,00 (cento e doze mil reais)



ENCERRAMENTO:

Ressaltamos que este trabalho foi elaborado de maneira imparcial e independente, completamente livre de quaisquer envolvimento e com isenção de ânimos.

Apresentando nesta oportunidade o valor de honorário de avaliação em R\$ 5.000,00 (cinco mil reais).

Nada mais a ser considerado, dá-se por encerrado o presente laudo que é composto de 20 (vinte) páginas e 58 (cinquenta e oito) fotografias.

Barueri, 12 de setembro de 2023.

EVANDRO MOURA DE SIQUEIRA

Avaliador Judicial